Pioggia era prevista e pioggia è stata sui Castelli Romani, peraltro con una intensità davvero notevole nella mattinata. Gli accumuli, come ben visibile anche nella cattura del radar meteo che seguono hanno premiato il settore nord dei Colli Albani, con
Monte Porzio, Monte Compatri e Rocca Priora sopra i 15 mm di accumulo
. Notevole anche il rovesciamento di aria fredda dall'alto: alle 9 la stazione meteo più alta dei Castelli Romani, quella dei
Campi d'Annibale registrava una minima di +12.8°C
, mentre un'ora dopo il freddo portava Rocca Priora Centro a +13.0°C.

Da notare come nonostante il nostro modello ad alta risoluzione vedesse gli accumuli maggiori sui Colli Albani centro-meridionali coì non è stato, con tutta la fascia meridionale praticamente a secco: allargando geograficamente la nostra analisi si vede bene come zone contigue ai Colli Albani, soprattutto quelle settentrionali abbiano avuto accumuli ancora maggiori, con l'Agro Labicano che sfiora i 40 mm con la stazione di Regillo e Gallicano intorno ai 30 mm.

Nel pomeriggio alcuni brevi rovesci hanno aumentato gli accumuli in alcune stazioni, come Monte Compatri**.**

Domani esiste una debole possibilità di nuove piogge: in ogni caso proprio **dal 6 luglio inizierà una risalita delle temperature**
dovuta al ripristino dell'alta pressione che riporterà
sole e caldo
.

- Monte Compatri Regillo 11 m 38.4 mm
- Zagarolo Santa Apollara 255 m 38.4 mm
- Monte Compatri Colle Mattia 194 m 38.0 mm
- Frascati Prataporci 155 m 35.2 mm
- Gallicano nel Lazio Grotte dell'Acqua 214 m 31.2 mm
- Gallicano nel Lazio Centro 304 m 30.6 mm
- Roma Tor Vergata 92 m 28.0 mm
- Zagarolo 345 m 27.9 mm
- Palestrina Idrografico 424 m 27.8 mm
- Colleferro 218 m 23.8 mm
- Monte Porzio Romoli 400 m 22.6 mm (alle 12:41)
- Palestrina Pescara 569 m 22.0 mm
- Monte Compatri Centro 565 m 21.6 mm
- Monte Compatri Pantano Borghese 58 m 19.8 mm
- Velletri Prato Lungo 300 m 17.8 mm
-

Rocca Priora Centro 698 m 16.4 mm

- Frascati Villa Sora 291 m 14.6 mm
- Genazzano La Sonnina 341 m 14.4 mm
- Monte Porzio Catone Camaldoli 583 m 11.2 mm
- Valmontone Cruci 288 m 10.9 mm
- Rocca di Papa Centro 679 m 9.4 mm
- Rocca di Papa Campi d'Annibale Idrografico 771 m 9.0 mm
- Velletri Cantina Sperimentale 322 m 8.4 mm
- Grottaferrata Molara 460 m 6.3 mm
- Velletri Cappuccini 332 m 6.2 mm
- Rocca di Papa Pratoni del vivaro 579 m 4.8 mm
- Grottaferrata Valle Marciana 202 m 3.2 mm

- Marino Gotto d'Oro 218 m 2.2 mm
- Ariccia Catena 470 m 1.3 mm
- Genzano Landi 210 m 0.8 mm
- Albano Cancelliera 205 m 0.0 mm
- Albano Cecchina 216 m 0.0 mm
- Lanuvio Centro 290 m 0.0 mm
- Roma Ciampino 101 m 0.0 mm
- Roma Falcognana 12 m 0.0 mm
-

- Rocca di Papa Campi d'Annibale 770 m ND

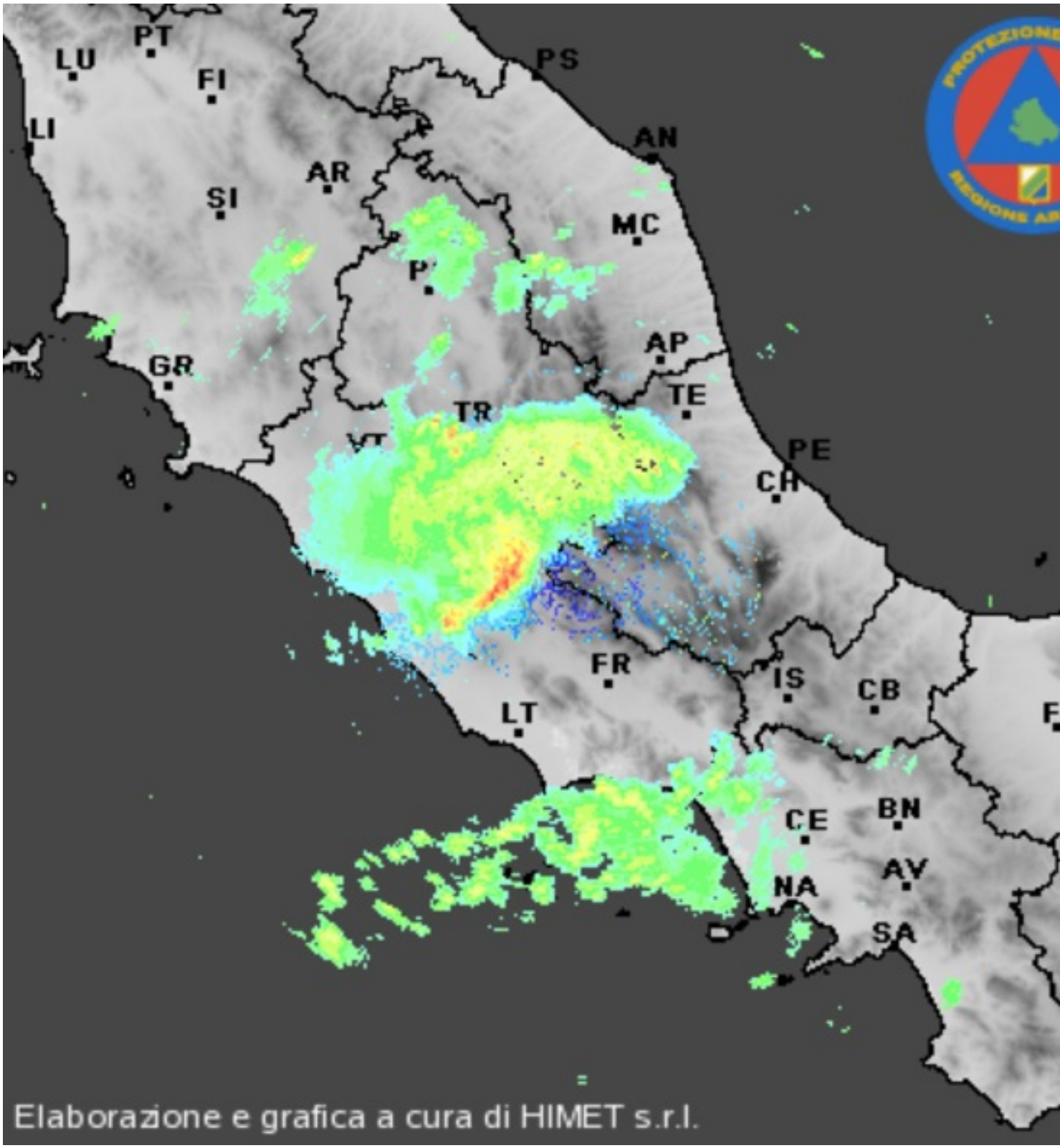
PT
LU
FI
LI
PS
AN
AR
SI
MC
P
AP
GR
TE
TR
VT
PE
CH
FR
IS
CB
LT
CE
BN
AV
NA
SA
Elaborazione e grafica a cura di HIMET s.r.l.